

SHIMADZU
LabSolutions

分析报告

<样品信息>

样品名 : 23-羟基白桦酸
 样品ID :
 数据文件名 : 23-羟基白桦酸.lcd
 方法文件名 : 23-羟基白桦酸分析方法.lcm
 批处理文件名 : 淫羊藿.lcb
 样品瓶号 : 1-4
 进样体积 : 10 uL
 分析日期 : 2026/05/19 16:22:49
 处理日期 : 2026/05/19 17:21:50

样品类型 : 未知
 分析者 : System Administrator
 处理者 : System Administrator

<色谱图>

mAU

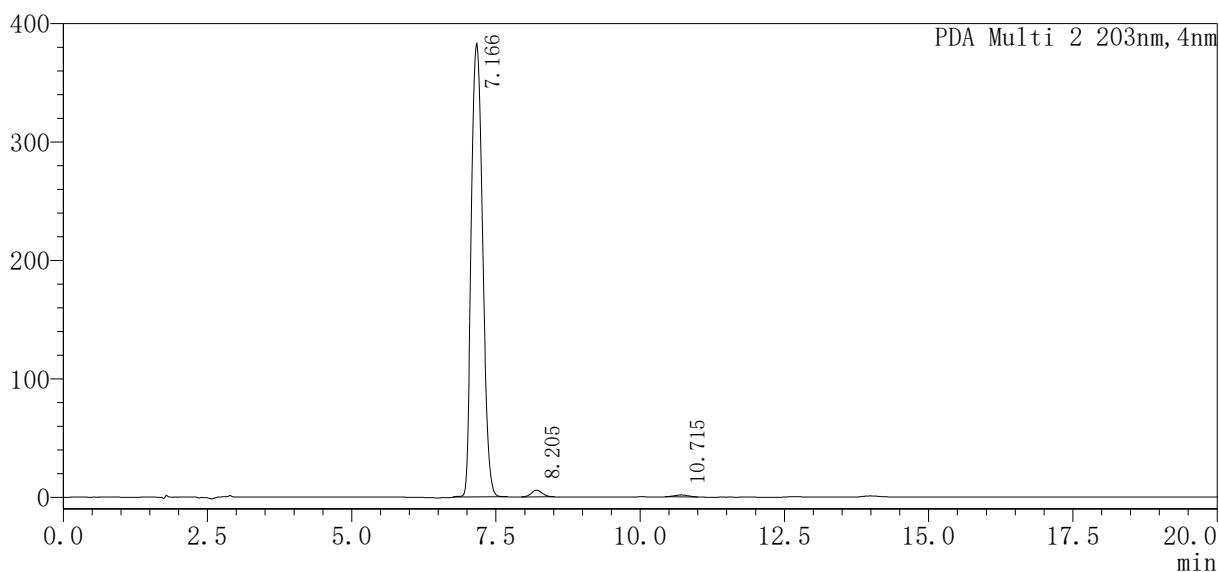

<峰表>

PDA Ch2 203nm

峰号	保留时间	面积	面积%	理论塔板数(USP)	拖尾因子	分离度(USP)
1	7.166	5254713	98.093	6238	1.178	--
2	8.205	74642	1.393	8302	1.070	2.875
3	10.715	27527	0.514	8285	0.971	6.040
总计		5356883	100.000			