产品分析证书
Certificate of Analysis

产品信息(Product Information)

产品编号（CAT No.）: N2223

中文名称：L-精氨酸

English Name：L-Arginine

CAS No.: 74-79-3

分子式 (M. F.): C6H14N4O2

分子量 (M. W.): 174.204

批号 (Batch No.): N2622236598

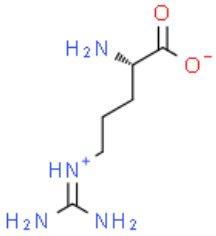

检测项目及结果（Specifications&results）

检验项目(Test Item）	检验规格（Specifications）	检验结果（Results）
颜色 Color	白色至类白色(White to Off-white)	类白色(Off-white)
外观 Appearance	粉末或固体(Powder or Solid)	粉末(Powder)
纯度 Purity	98%	Conforms
质谱 Mass	Comply with the structure	Conforms
核磁 NMR	Comply with the structure	Conforms

检测信息(Detection Information)

色谱柱(Column）	Shim-pack GIST C18-AQ , 2.1 mm*50 mm , 5.0 um
流动相(Mobile phase)	A : H2O+0.05%FA B : ACN=0-20% 2min B
检测波长(Detection mode）	ELSD
柱温（Column temperature）	40

贮存条件（Storage）:2~8℃, protected from light, keep package airproofed. <-15℃ when not in use for a long time.（密封保存，置于阴凉干燥处，长期不使用最好放置于-15℃以下环境中）
温馨提示（Reminder）:The sample solutions should be prepared immediately before use.(请现配现用)

Naturewill biotechnology Co., Ltd. 四川恒诚致远生物科技有限公司 质检专用章 Quality Approval Seal

QC: Ben Yang

QA: Chao Zhang

产品售后 (After-sale service):In case of quality issue, please contact us within 15 days after receipt of the product.（若对于我们的产品质量有任何疑问，请于收到货后 15 天内联系我们）

（We appreciate you much when publishing your paper and marking the chemical purchase from Naturewill Biotechnology Co., Ltd.(Chengdu,China) 当发表论文时，请您标注化合物购买于四川恒诚致远生物科技有限公司，非常感谢您的支持。）